

B 102区画

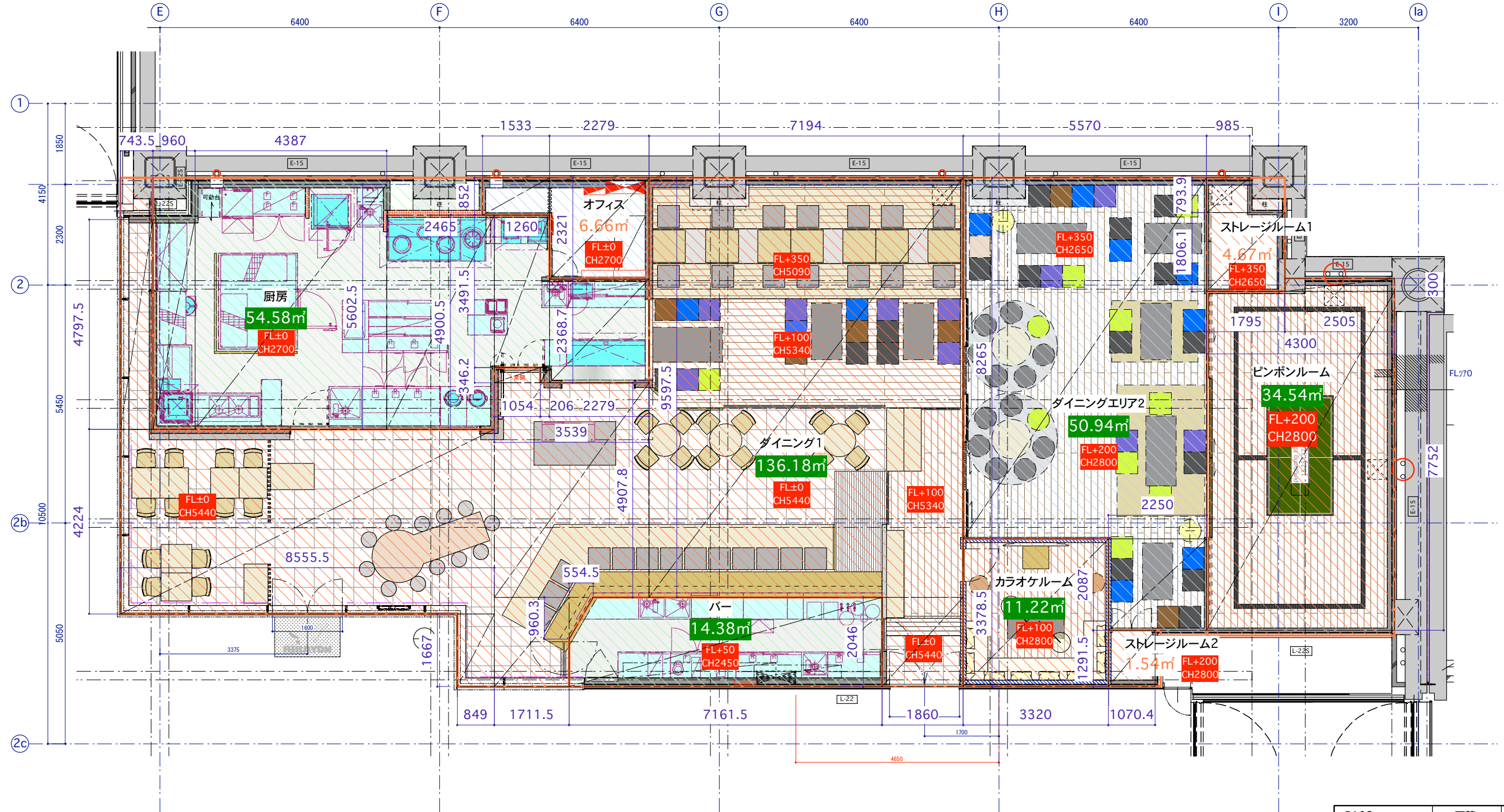

客席 232.88m²
 厨房 68.96m²

B102	面積	席数
ダイニング1	136.18m ²	81席
ダイニング2	50.94m ²	48席
カラオケルーム	11.22m ²	8席
ピンポンルーム	34.54m ²	-
カウンター厨房	14.38m ²	-
厨房	54.58m ²	-
オフィス ストレージ1,2	12.59m ²	-
合計	314.43m²	137席



brownbag lab.

kyomachibori center bldg. #705, 1-17-16
 Kyomachibori, nishi-ku, OSAKA

design
ABE

check
ABE

drawing
TSUJI

project
仮称)JPビル日本橋PJ B102区画

title
LAYOUT PLAN
scale
1/100 (A3)

date 15.MAY.2017 05.SEP.2017 05.APR.2018
 24.MAY.2017 24.OCT.2017
 29.MAY.2017 04.DEC.2017
 20.JUN.2017 15.DEC.2017
 03.AUG.2017 21.JAN.2018
 07.AUG.2017 12.MAR.2018

page No.
3